

Hinweis:
 Bitte beachten Sie, dass aufgrund des vorläufigen Planungsstandes folgende Projektinhalte noch nicht dargestellt sind:
 - Planung des untergeordneten Wegenetzes (Wirtschaftsweg, Forstweg etc.)
 - Lärmschutzanlagen
 - Entwässerungsanlagen
 - landschaftspflegerische Ausgleichs- und Ersatzflächen
 Die Lage der Straßenflächen entspricht dem Stand der Voruntersuchung. Im weiteren Planungsprozess können sich geringfügige Änderungen im Trassenverlauf ergeben.

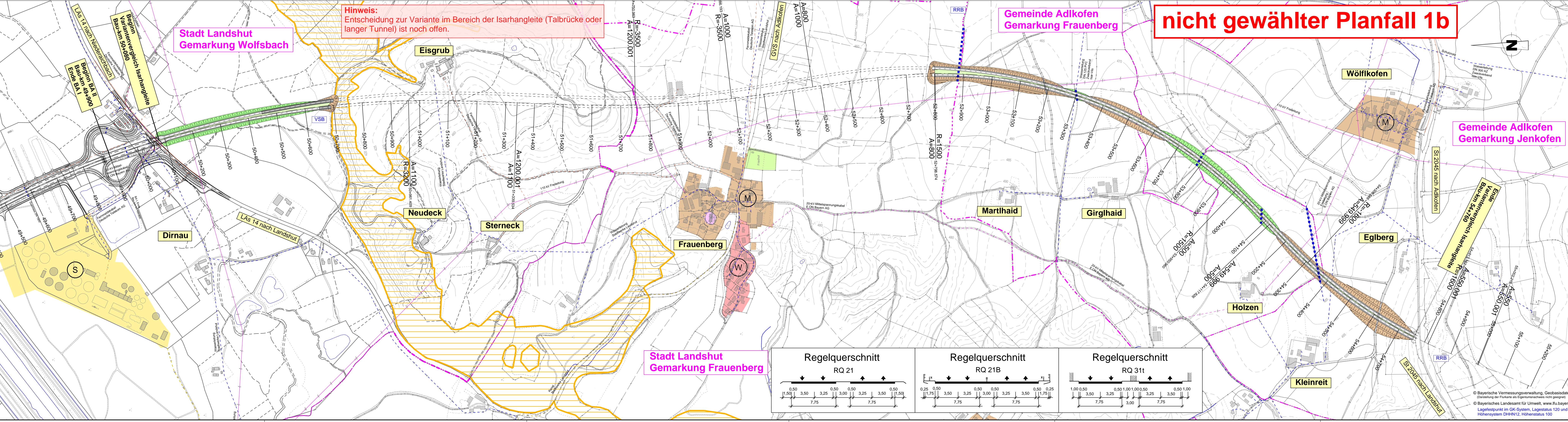
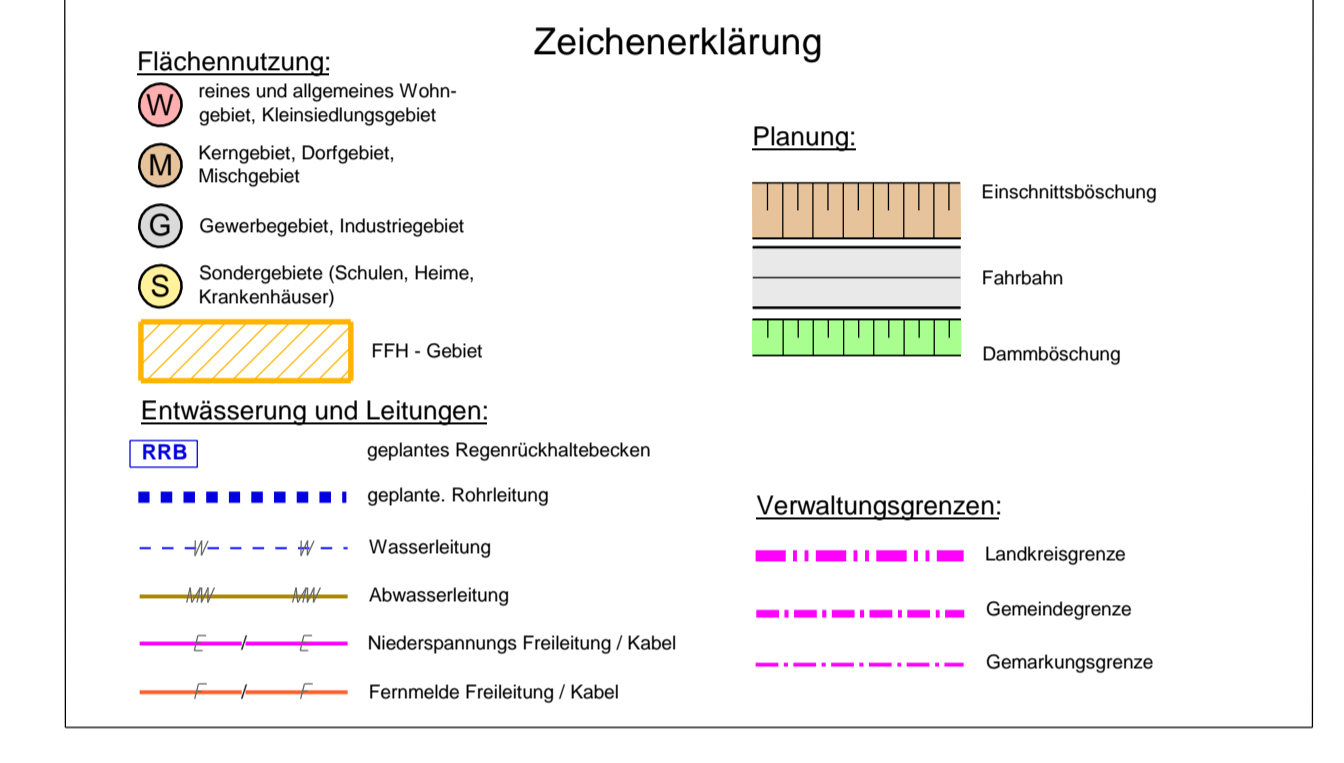

SEHLHOFF GMBH		Industriestraße 10 84137 Vilsbiburg www.sehloff.de		Telefon 08741 9604-0 Telefax 08741 9604-99 vilsbiburg@sehloff.de		Datum 01/2019		Zeichen Feichtner	
Staatliches Bauamt Landshut		Innere Regensburger Str. 7-8 84034 Landshut		Tel.: 0871/9254-001, Fax: 0871/9254-158, www.stbaa.bayern.de		bearbeitet 02/2020		Rimbock	
bearbeitet 01/2019		gezeichnet 01/2019		geprüft 01/2019		gezeichnet 02/2020		Kuffer	
PSP Nr.: 8215.4888003.00.00.01		Projekt: LPH_2_Bauhängeleite							
Nr.		Art der Änderung		Datum		Zeichen			

Straßenbauverwaltung Freistaat Bayern		Staatliches Bauamt Landshut		Anlage-Nr.: 12	
Straße / Abschn.-Nr. / Station: B 15n in Bau bis B 299 / 2400 - 2480		PROJIS-Nr.: 09 00 99 19 30		Maßstab: 1:5000 / 1000	
B 15neu Essenbach (A 92) - B 299 Neubau der Ost-Umfahrung Landshut Bauabschnitt II von Dirnau (LAS 14) bis Geisenhausen (B 299) untersuchter Abschnitt Bau-km 50+080 bis 54+760					
aufgestellt: Staatliches Bauamt Landshut Bayerischer Baudirektor Landshut, den 30.03.2020					